BrasovTV.com

SĂPTĂMÂNAL GRATUIT 12 pagini • nr. 38 • 8-14 mai 2017

Anchetă Braşov TV:

Adevărul despre Podul de la Sânpetru! De ce NU se deschide pasajul

- ***Veste de coşmar pentru şoferi ! Pasajul de la Sânpetru ar putea fi redat traficului, ATENŢIE, abia peste UN AN, din cauza unei erori de construcţie! Acesta este motivul nenumăratelor amânări din ultimele luni, care au dus la disperarea şoferilor. O anchetă Braşov TV scoate la iveală faptul că podul are o abatere de construcţie de jumătate de metru, ceea ce reprezintă un real pericol pentru toţi participanţii la trafic, o spun chiar şi autorităţile.***

Întâlnire de gradul ZERO la Prefectura Braşov. Toţi factorii implicaţi în rezolvarea problemei pasajului de la Sânpetru... faţă în faţă la aceeaşi masă... Prefectul a cerut lămuriri şi un termen exact pentru deschiderea pasajului. Purtătorul de cuvânt al CNAIR a spus răspicat că instituţia pe care o reprezintă este pregătită să recepţioneze lucrarea, în ciuda unor probleme. ***„În urma acceptării şi asimilării acestor probleme, noi suntem dispuşi, cu observaţiile de rigoare, să semnăm documentul de recepţie, astfel încât acest pasaj să fie dat în folosinţă undeva în a doua jumătate a lunii mai”***, a declarat după conferinţa de presă Alin Şerbănescu, purtător de cuvânt al CNAIR.

Toate acestea, în condiţiile în care constructorul a notificat, pe 28 aprilie, Direcţia de Drumuri şi Poduri că a finalizat lucrările. S-a trecut apoi, la procedura de recepţie. O inspecţie tehnică efectuată pe data de 2 Mai, de o comisie formată din reprezentanţi ai DRDP şi CNAIR a scos însă la iveală... dezastrul. Dezastrul... pe care autorităţile l-au recunoscut abia în urma întrebărilor insistente ale reporterilor Braşov TV, la nici două ore de la conferinţa de presa organizată la Prefectura Braşov.

continuare în pag. 3

Elevii din Braşov învaţă cu instrumente defecte

Elevii Liceului de Muzică studiază cu instrumente defecte. Multe dintre ele nu mai pot fi reparate. Pentru a-i sprijini pe tinerii talentaţi, părinţii au decis să ajute unitatea de învăţământ să strângă pentru achiziţionarea de instrumente noi. Părinţii elevilor au iniţiat un proiect de donaţii, astfel că oricine vrea să le întindă o mână de ajutor se poată implica. Asociaţia de Părinţi „PRO MUSICA – Tudor Ciortea” şi-a propus achiziţionarea de instrumente muzicale necesare celor 125 de elevi. Cele mai mari lipsuri sunt la clasele mici. Aici instrumentele folosite trebuie schimbate tot mai des. *„Orice copil trebuie să-şi cumpere în patru ani de zile 3 viori. Copiii cresc şi mânuţa lor creşte şi arcuşul trebuie schimbat şi el. Viorile nu sunt cele mai performante, cele pe care le au ei. Copiii provin din familii obişnuite cu problemele financiare pe care le ştim cu toţii”*, a declarat pentru Braşov TV Camelia Epure, învăţătoare la Liceul de Muzică „Tudor Ciortea” Braşov.

Este nevoie de cel puţin 7.000 lei pentru a cumpăra mai multe viori. Prin acest proiect se încearcă strângerea unei sume de bani cât mai mare, suficientă putea achiziţiona instrumentelor necesare.

Răzvan Iancu

Mai mult şi mai ieftin

Vânzările agenţiilor de turism pentru vacanţa de 1 Mai au crescut cu 12% în acest an, dar cheltuielile românilor s-au redus cu 20% faţă de 2016.

Românii au decis ca în minivacanţa de 1 mai să nu stea acasă. Cei care nu s-au dus pe litoral au ales zonele rurale, dar au plecat de acasă cu mai puţini bani! În aceste condiţii cheltuielile au fost mai mici chiar şi cu 20% comparativ cu 2015, de exemplu. O altă explicaţie ar fi şi cazarea mai ieftină! În zona rurală, cei care şi-au făcut rezervare din timp au plătit între 40 şi 300 lei de persoană pe zi! Vedeta acestei minivacanţe a fost zona rurală, pensiunile au reuşit să atragă peste 40.000 de turişti. Cele mai căutate zone au fost Bran, Bucovina şi Maramureş. În zona rurală, cazarea a costat între 40-300 lei de persoană.

Per ansamblu, creşterea vânzării de vacanţe în România, în perioada de Early Booking, a fost cu 30% mai mare faţă de perioada similară a anului trecut. Secretul? Românii şi-au făcut planuri de vacanţă din timp, au plătit aşadar mai puţin şi au găsit locuri mai bune de cazare.

A.C.

Noutăţi pentru şoferi

Noua lege RCA a intrat deja în linie dreaptă în comisiile din Camera Deputaţilor, după ce a fost adoptată de Senat. Modificările sunt multiple, tarife mai mari şi variabile, preţuri speciale pentru şoferii cu multe daune la activ, limite mai mari de despăgubire. Acestea sunt doar câteva dintre schimbările majore care vor afecta cei aproximativ 5,5 milioane de şoferi din România. Cel mai probabil, toate aceste schimbări vor intra în vigoare pe parcursul lunii viitoare.

Pe 19 mai, în cazul în care Guvernul nu decide altceva, la presiunea organizaţiilor transportatorilor profesionişti, expiră perioada cu tarife maxime la RCA, stabilite prin lege.

R.I.

Licitaţie de lebede, la Făgăraş

Lebedele de la Cetatea Făgăraşului au fost scoase la licitaţie! În urmă cu cinci ani au fost aduse 12 păsări, însă acestea s-au înmulţit, iar acum au ajuns să se bată pe teritoriu. În aceste condiţii autorităţile din Făgăraş au decis ca 15 din cele 27 de exemplare să fie scoase la licitaţie. Vânzarea va avea loc pe 22 mai, iar preţul de pornire este 270 de lei la care se adaugă şi TVA.

A.C.

IAR: Elicoptere militare, din 2019

Ministrul Economiei confirmă: Primele elicoptere H215 produse la Ghimbav vor zbura în 2019.

Producătorul francez de elicoptere Airbus Helicopters a semnat recent cu compania românească IAR un acord general de cooperare exclusivă pentru producerea în România a elicopterului multirol.

IAR devine contractor principal pentru orice posibilă comandă de elicoptere a Ministerului Apărării pentru a-şi înlocui flota îmbătrânită de elicoptere.

Viitoarea fabrică de elicoptere a angajat deja 30 de persoane, aceasta lucrează, deocamdată în societatea de mentenanţă şi modernizări, francezii preferă să păstreze personalul pentru a fi pregătit în momentul începerii producţiei de elicoptere.

Aceştia se adaugă celorlalţi 175 de angajaţi ai Airbus Helicopters România.

Răzvan Iancu

Finanţare pentru proiecte culturale

Primăria Braşov va cofinanţa proiectele culturale. Propunerile pot fi depuse, deja, la Centrul de Informare cetăţeni al Primăriei. Suma alocată pentru cea de-a doua sesiune este de aproape 630.000 de lei.

Toate informaţiile necesare se găsesc pe pagina de internet a instituţiei, brasovcity.ro.

În primă fază, la începutul anului, municipalitatea a alocat 1,3 milioane de lei pentru finanţarea a 22 de evenimente.

Valoarea cofinanţării asigurată de Primărie este cuprinsă între 20.000 şi 100.000 lei. Anul acesta, pentru proiectele culturale, Primăria Braşov a alocat, în total, două milioane de lei.

M.S.

DSS, subvenţii pentru asociaţii şi fundaţii

Direcţia de Servicii Sociale Braşov organizează o nouă selecţie pentru acordarea de subvenţii asociaţiilor şi fundaţiilor, care înfiinţează şi administrează unităţi de asistenţă socială!

Termenul limită de depunere a dosarelor este 31 mai, ora 16.00.

Documentele se depun în plic închis la registratura Direcţiei de pe strada Panselelor nr. 23, iar toate informaţiile referitoare la procedură sunt disponibile pe site-ul instituţiei, *www.dssbv.ro*.

A.C.

Investiţii pentru maimuţele de la ZOO

700 de mii de euro pentru casa maimuţelor de la Grădina Zoologică din Noua! Se vor face investiţii importante în reamenajarea clădirii. Valoarea estimată a lucrărilor este de peste 3 milioane de lei.

La actuala clădire se vor efectua lucrări de consolidare şi recompartimentare pentru asigurarea condiţiilor optime de adăpost pentru diferite specii de maimuţe.

Sunt prevăzute amenajări, astfel încât, iarna, să se asigure vizibilitatea speciilor în interior. Va fi modernizat sistemul de ventilaţie şi climatizare, dar şi instalaţiile de supraveghere.

A.C.

PROGRAM Braşov TV — Producţiile Braşov TV, pe frecvenţa Mix 2

LUNI

07:00 RETROSPECTIVA SĂPTĂMÂNII
07:30 BOX OFFICE
08:00 MUSIC NEWS
08:30 VALEA PRAHOVEI TV (retransmisie)
15:30 ZODIAC
16:30 TE VEDE BRAŞOVUL (R)
18:00 ŞTIRI
18:30 iSPORT

19:00 ŞTIRI FĂGĂRAŞ
19:30 FĂGĂRAŞUL TVD
19:50 „5 MINUTE DE POVESTE"
20:00 ŞTIRI
20:30 BRAŞOVUL ACTUAL
21:00 ŞTIRI

21:30 iSPORT (R)
22:00 ŞTIRI
22:30 BRAŞOVUL ACTUAL (R)
23:00 ŞTIRI
23:30 ŞTIRI FĂGĂRAŞ
00:00 FĂGĂRAŞUL TVD
00:30 iSPORT (R)
01:00 ŞTIRI
01:30 VALEA PRAHOVEI TV

MARŢI

07:00 ŞTIRI
07:30 BRAŞOVUL ACTUAL (R)
08:00 iSPORT (R)
08:30 ŞTIRI
09:00 VALEA PRAHOVEI TV (retransmisie)
12:00 ŞTIRI FĂGĂRAŞ
12:30 FĂGĂRAŞUL TVD
13:00 ŞTIRI
13:30 BRAŞOVUL ACTUAL
14:00 TORTUL DE CIOCOLATĂ
15:00 SPORT
15:30 MUSIC NEWS
16:00 BOX OFFICE
16:30 BRAŞOVUL ACTUAL (R)
17:00 ZODIAC
18:00 ŞTIRI
18:30 BRAŞOVUL ÎN DIRECT

19:00 ŞTIRI FĂGĂRAŞ
19:30 FĂGĂRAŞUL TVD
19:50 „5 MINUTE DE POVESTE"
20:00 ŞTIRI
20:30 BRAŞOVUL ACTUAL
21:00 ŞTIRI
21:30 BRAŞOVUL ÎN DIRECT (R)
22:00 ŞTIRI
22:30 BRAŞOVUL ACTUAL (R)
23:00 ŞTIRI
23:30 ŞTIRI FĂGĂRAŞ
00:00 FĂGĂRAŞUL TVD
00:30 BRAŞOVUL ÎN DIRECT (R)
01:00 ŞTIRI
01:30 BRAŞOVUL ACTUAL (R)
02:00 VALEA PRAHOVEI TV

MIERCURI

07:00 ŞTIRI
07:30 BRAŞOVUL ACTUAL (R)
08:00 BRAŞOVUL ÎN DIRECT (R)
08:30 VALEA PRAHOVEI TV (retransmisie)
12:00 ŞTIRI FĂGĂRAŞ
12:30 FĂGĂRAŞUL TVD
13:00 ŞTIRI
13:30 BRAŞOVUL ACTUAL (R)
14:00 VALEA PRAHOVEI TV
16:30 TE VEDE BRAŞOVUL (R)
18:00 ŞTIRI
18:30 iSPORT (R)
19:00 ŞTIRI FĂGĂRAŞ
19:30 FĂGĂRAŞUL TVD
19:50 „5 MINUTE DE POVESTE"

20:00 ŞTIRI
20:30 BRAŞOVUL ACTUAL
21:00 ŞTIRI
21:30 MUSIC NEWS
22:00 ŞTIRI
22:30 BRAŞOVUL ACTUAL (R)
23:00 ŞTIRI
23:30 ŞTIRI FĂGĂRAŞ
00:00 FĂGĂRAŞUL TVD
00:30 VALEA PRAHOVEI TV

JOI

07:00 ŞTIRI
07:30 BRAŞOVUL ACTUAL (R)
08:00 VALEA PRAHOVEI TV (retransmisie)
12:00 ŞTIRI FĂGĂRAŞ
12:30 FĂGĂRAŞUL TVD
13:00 ŞTIRI
13:30 BRAŞOVUL ACTUAL (R)
14:00 VALEA PRAHOVEI TV
16:00 iSPORT (R)
16:30 BRAŞOVUL ÎN DIRECT (R)
17:00 TORTUL DE CIOCOLATĂ
18:00 ŞTIRI
18:30 EXCLUSIV

19:00 ŞTIRI FĂGĂRAŞ
19:30 FĂGĂRAŞUL TVD
19:50 „5 MINUTE DE POVESTE"
20:00 ŞTIRI
20:30 BRAŞOVUL ACTUAL
21:00 ŞTIRI
21:30 EXCLUSIV (R)
22:00 ŞTIRI
22:30 BRAŞOVUL ACTUAL (R)
23:00 ŞTIRI
23:30 ŞTIRI FĂGĂRAŞ
00:00 FĂGĂRAŞUL TVD
00:30 EXCLUSIV (R)
01:00 VALEA PRAHOVEI TV

VINERI

07:00 ŞTIRI

07:30 BRAŞOVUL ACTUAL (R)
08:00 EXCLUSIV (R)
08:30 VALEA PRAHOVEI TV (retransmisie)
12:00 ŞTIRI FĂGĂRAŞ
12:30 FĂGĂRAŞUL TVD
13:00 ŞTIRI
13:30 BRAŞOVUL ACTUAL (R)
14:00 EXCLUSIV (R)
14:30 BRAŞOVUL ÎN DIRECT (R)
15:00 VALEA PRAHOVEI TV
16:00 MUSIC NEWS
16:30 EXCLUSIV (R)
17:00 ZODIAC
18:00 ŞTIRI
18:30 POLITICA LA RĂSCRUCE
19:00 ŞTIRI FĂGĂRAŞ
19:30 FĂGĂRAŞUL TVD
19:50 „5 MINUTE DE POVESTE"
20:00 ŞTIRI
20:30 BOX OFFICE
21:00 ŞTIRI
21:30 POLITICA LA RĂSCRUCE (R)
22:00 ŞTIRI
22:30 MUSIC NEWS
23:00 ŞTIRI
23:30 ŞTIRI FĂGĂRAŞ
00:00 FĂGĂRAŞUL TVD
00:30 VALEA PRAHOVEI TV

SÂMBĂTĂ

09:00 RETROSPECTIVA FĂGĂRAŞ
09:30 ŞTIRI
10:00 POLITICA LA RĂSCRUCE (R)
10:30 MUSIC NEWS
11:00 TORTUL DE CIOCOLATĂ
12:00 BOX OFFICE
12:30 VALEA PRAHOVEI TV (retransmisie)
16:00 MUSIC NEWS
16:30 BRAŞOVUL ÎN DIRECT (R)
17:00 RETROSPECTIVA SĂPTĂMÂNII
17:30 EXCLUSIV (R)
18:00 ZODIAC

19:00 RETROSPECTIVA SĂPTĂMÂNII
19:30 MUSIC NEWS
20:00 RETROSPECTIVA „5 MINUTE DE POVESTE"
20:30 BOX OFFICE
21:00 RETROSPECTIVA SĂPTĂMÂNII
21:30 ZODIAC
22:30 MUSIC NEWS
23:00 POLITICA LA RĂSCRUCE (R)
23:30 BOX OFFICE
00:00 VALEA PRAHOVEI TV

DUMINICĂ

08:00 RETROSPECTIVA SĂPTĂMÂNII
08:30 VALEA PRAHOVEI TV (retransmisie)
10:00 BOX OFFICE
10:30 MUSIC NEWS
11:00 RETROSPECTIVA „5 MINUTE DE POVESTE"
11:30 TE VEDE BRAŞOVUL
13:00 TORTUL DE CIOCOLATĂ
14:00 MUSIC NEWS
14:30 RETROSPECTIVA SĂPTĂMÂNII
15:00 BOX OFFICE
15:30 RETROSPECTIVA FĂGĂRAŞ
16:00 VALEA PRAHOVEI TV
17:30 MUSIC NEWS
18:00 BOX OFFICE
18:30 ZODIAC
19:30 RETROSPECTIVA SĂPTĂMÂNII
20:00 POLITICA LA RĂSCRUCE (R)
20:30 MUSIC NEWS
21:00 BOX OFFICE
21:30 TE VEDE BRAŞOVUL (R)
23:00 EXCLUSIV (R)
23:30 POLITICA LA RĂSCRUCE (R)
00:00 VALEA PRAHOVEI TV

Anchetă Braşov TV:

Adevărul despre Podul de la Sânpetru!

De ce NU se deschide pasajul

- ***Veste de coşmar pentru şoferi ! Pasajul de la Sânpetru ar putea fi redat traficului, ATENŢIE, abia peste UN AN, din cauza unei erori de construcţie! Acesta este motivul nenumăratelor amânări din ultimele luni, care au dus la disperarea şoferilor. O anchetă Braşov TV scoate la iveală faptul că podul are o abatere de construcţie de jumătate de metru, ceea ce reprezintă un real pericol pentru toţi participanţii la trafic, o spun chiar şi autorităţile.***

continuare din pag. 1

Adriana Nicula – dir. D.R.D.P. Braşov: ***„La acest pasaj, din păcate, dintr-o eroare de construcţie s-a***

constatat deja din luna februarie o abatere pe plan orizontal al grinzilor de susţinere. Din partea noastră, ca să se elimine orice suspiciune că ar fi o problemă de stabilitate sau rezistenţă se doreşte ca, în aceste condiţii, din partea constructorului să îşi asume această eroare de construcţie."

REPORTER Braşov TV: *Care este deplasarea acolo la pod? Ce s-a întâmplat mai exact?*

Adriana Nicula – dir. D.R.D.P. Braşov: ***„La nivelul superior a ajuns la 29 de centimetri."***

Câteva ore mai târziu, purtătorul de cuvânt al Companiei Naţionale de Administrare a Infrastructurii Rutiere, Alin Şerbănescu, a pomenit despre... pericolul de la pasaj.

Alin Şerbănescu – purtător de cuvânt C.N.A.I.R.: ***„Există riscul ca aceste căi de rulare, la un moment dat, să***

sufere nişte deteriorări majore care afectează circulaţia pe pod. La jumătatea acestei luni eu sper, noi sperăm că acest pod va fi dat în folosinţă. Mergând şi pe prezumţia bunei credinţe a constructorului care va înţelege care sunt problemele şi cu siguranţă şi le va asuma"

REPORTER Braşov TV: *Există surse care spun că ar putea dura şi până la un an de zile finalizarea. Este posibil?*

Alin Şerbănescu – purtător de cuvânt C.N.A.I.R.: ***„Trăim în România şi ştim că totul este posibil!"***

Tot după câteva ore, unul dintre acţionarii firmei de construcţii, care este şi administrator, Marius Bădina, s-a jurat minute în şir, că nu e, nicăieri, nicio eroare. Apoi însă, şi-a schimbat optica. ***„Vă rog să mă credeţi că în momentul în care lucrurile sau aşa cum spuneţi dumneavoastră, nu am niciun motiv, nu are nimeni niciun motiv să nu remedieze orice fel de eroare care putea să apară. Lăsaţi-mă să văd despre ce este vorba şi în măsura în care avem detalii suplimentare le vom comunica în urma întâlnirii cu reprezentanţii companiei. Mă surprinde totuşi punctul lor de vedere şi îmi rezerv dreptul să am o discuţie cu dânşii"***, a declarat telefonic Marius Bădina, asociat şi administrator firmă de construcţii.

Reporter Braşov TV: *E deplasat sau nu este deplasat podul cu jumătate de metru?*

Cayer Barrioz, şef proiect: ***„Să vorbiţi cu CNADNR care este beneficiarul, nu suntem autorizaţi să vorbim"***.

Reporter Braşov TV: *Dar cine a construit podul?*

Cayer Barrioz, şef proiect: ***CNADNR...***

Cayer Barrioz – Responsabil pentru situaţia pasajului de la Sânpetru

Braşov TV îi cere public şefului de proiect, Cayer Barrioz, să explice situaţia dezastruoasă a Pasajului de la Sânpetru, dar şi ce concesii vor fi făcute pentru rezolvarea problemelor!

„Este un moment «0» în acest moment. S-a întâmplat la Braşov, din care toţi putem să fim mai atenţi la ce primim în schimbul banilor pe care îi plătim", a ţinut să sublinieze Alin Şerbănescu– purtător de cuvânt C.N.A.I.R.

Reprezentanţii firmei care au acordat consultanţă în acest proiect s-au ascuns când reporterii Braşov TV au încercat să obţină un punct de vedere. La sediul firmei de consultanţă, cea care răspunde de lucrări, le verifică şi le confirmă, reporterii Braşov TV au constat că angajaţii erau la birou în momentul sosirii echipei de filmare, dar în scurt timp toţi reprezentanţii firmei s-au făcut nevăzuţi, nu au mai răspuns la interfon şi nu a mai deschis nimeni uşa de acces. Dacă la birou uşa s-a închis, am încercat să obţinem un punct de vedere telefonic. Reprezentantul acestei firme,Vasile Popa, nu a văzut nicio eroare în acest proiect. Practic, din punctul lor de vedere, verificările s-au încheiat.

ing.Vasile Popa – firmă de consultanţă: ***„A fost comisia tehnică preliminară, urmează să se facă nişte verificări şi sigur că problemele vor fi rezolvate".***

Reporter Braşov TV: *Domnule Popa, s-au încheiat acte şi s-a consemnat eroarea de construcţie!*

ing.Vasile Popa – firmă de consultanţă: ***Nu, nu, lăsaţi, mai studiaţi legea 10 vă rog...***

Reporter Braşov TV: *Este afirmaţia conducerii Direcţiei de Drumuri şi Poduri Braşov, susţinută de reprezentantul Companiei de Drumuri!*

ing.Vasile Popa – firmă de consultanţă: ***Luaţi în seamă această afirmaţie şi mergeţi mai departe cu ea şi prezentaţi-o unde doriţi.***

Reporter Braşov TV: *Despre ce sumă de bani vorbim în acest caz?*

ing.Vasile Popa – firmă de consultanţă: ***Valoarea acceptată a contractului este 64 de milioane de lei.***

Chiar dacă îşi pasează responsabilitatea, siguranţa cetăţeanului este pusă pe primul loc, podul reprezintă în acest moment un adevărat pericol. ***„Ceea ce ne interesează este siguranţa cetăţeanului ... cei de la Com-***

pania de Drumuri ne-au zis că sunt ceva probleme, sper să nu fie atât de grav cum spuneţi dumneavoastră, nu vreau să cred că pot fi atât de grave ", a declarat pentru Braşov TV, prefectul Marian Rasaliu.

Furia locuitorilor din Sânpetru

Pentru a-şi manifesta nemulţumirea, oamenii au ieşit în stradă, zile în şir.

„După ce s-au închis toate camerele de luat vederi şi a mai plecat lumea, domnul de la CNAIR ne-a spus că oficial podul nu este sigur! Am

fost în jur de 40-50 de persoane şi ni s-a spus că nu se dă în folosinţă", a declarat unul dintre braşovenii revoltaţi. „Nu ni se pare normal iar răbdarea noastră a ajuns la final. Eu cred că este vorba doar de interese materiale la mijloc şi ciolanul se împarte doar între ei. Pe noi nu ne bagă nimeni în seamă. Ne băgăm noi!", a spus indignat un alt braşovean.

„Dacă sunt atâtea erori înseamnă că nu şi-au făcut treaba bine şi ne-a ţinut şi pe noi, cu maşinile să înconjurăm foarte mult", a

exclamat un alt participant la trafic.

Şi primarul din Sânpetru a ajuns la capătul răbdării şi speră ca problema să fie rezolvată urgent! ***„Vor stabili un nou termen de dare în folosinţă. Noi îl dorim cât mai repede dacă s-ar putea să ieşim odată din această pro-***

blemă. Dacă ar mai dura un an? Doamne Fereşte! Ar fi… Doamne Fereşte!", a declarat Ion Rusu, primar Sânpetru.

Indiferent cât va dura până când pasajul de la Sânpetru va fi deschis, reporterii Braşov TV vor face tot posibilul să afle în continuare adevărul, pentru toţi cetăţenii care circulă în zona respectivă, până la recepţia oficială a lucrării.

Sfatul optometristului

Luna mai – luna ochilor sănătoşi

Este important să avem grijă ca toate cele 5 simţuri să fie în formă maximă, iar în această lună, dedicată ochilor sănătoşi, noi optometriştii de familie ne dorim să ne asigurăm că dvs. faceţi tot posibilul să vă îngrijiţi ochii cel mai bine.

Astfel este bine să ţineţi cont de 5 obiceiuri sănătoase, care nu numai că vă vor menţine ochii sănătoşi, dar şi sănătatea întregului organism.

– Alimentaţia este foarte importantă, iar prin introducerea de legume verzi şi de peşte bogat în omega-3 (cum ar fi somonul sau tonul) în dietă veţi avea doar de câştigat.

– Menţinerea unei greutăţi normale, şi adoptarea unui program zilnic de sport reduce riscul de obezitate, afecţiune care poate creşte riscul de boli oculare.

– Fumatul vă poate expune la o sumedenie de probleme care în cele din urmă pot duce la afectarea ireversibilă a vederii.

– Ţineţi sub control problemele de sănătate, cum ar fi diabetul sau hipertensiunea, deoarece majoritatea problemelor de sănătate au implicaţie şi asupra vederii.

– Istoricul medical al familei trebuie să vă fie cunoscut, deoarece majoritatea afecţiunilor oculare sunt ereditare. Este important, ca în fiecare an să mergeţi la un control optometric/oftalmologic complet, deoarece multe dintre afecţiuni pot fi detectate chiar înainte de apariţia simptomelor grave. Şi nu neglijaţi niciodată durerile de cap.

Protejarea ochilor este de asemenea importantă. Utilizaţi ochelari de protecţie în special atunci când lucraţi într-un mediu în care ochii sunt expuşi accidentelor, dar şi atunci când practicaţi sporturi. Nu uitaţi de ochelarii de soare. Indiferent de anotimp, ochelarii de soare oferă protecţia necesară ochilor, deoarece radiaţiile ultraviolete sunt la fel de periculoase, aşa cum sunt pentru piele. 20% din cazurile de cataractă sunt cauzate de expunerea la acest tip de radiaţie, şi din nefericire vârsta apariţiei acestei afecţiuni a devenit tot mai scăzută comparativ cu anii anteriori. Radiaţiile UV pot cauza şi degenerescenţă maculară, cu efecte ireversibile la nivelul retinei, una dintre cauzele principale de orbire.

Alegeţi să vă achiziţionaţi ochelarii de soare din opticile medicale, pentru a avea certitudinea că ochelarii vă oferă protecţia necesară.

Şi nu în ultimul rând, apa este foarte importantă. Hidratarea corectă este cheia menţinerii ochilor şi a întregului corp sănătos. Corpul nostru conţine 75% apă, şi deshidratarea poate fi o problemă destul de gravă, mai ales în cazul celor care suferă de uscăciune oculară. Astfel este necesar să beţi cei 2 litri de lichide recomandaţi zilnic.

Optometrist de familie
Orica Măgdălina

Verificarea vederii nu înseamnă doar prescrierea de ochelari!

Cel puţin trei sferturi dintre afecţiunile vizuale pot fi corectate pe măsură ce oamenii conştientizează cât de importantă este verificarea cu regularitate a sănătăţii ochilor.

Vă aşteptăm la cabinet.

Ai încredere! Vezi cu ochii tăi!

Best Optic BLUE Centrul Civic
Str. B-dul 15 NOIEMBRIE nr. 69
Mobil: +40 787 523 524
E-mail: blue@best-optic.ro

Best Optic RED Vlahuţă
B-dul Alexandru Vlahuţă nr. 61
Telefon/Fax: +40 268 313 199
Mobil: +40 733 024 793
E-mail: office@best-optic.ro

Best Optic RED Uranus
Str. Uranus nr. 12, Parter
Telefon/Fax: +40 268 322 920
Mobil: +40 733 417 999
E-mail: uranus@best-optic.ro

Best Optic RED Răcădău
Str. Valea Cetăţii nr 6
Telefon: 0774.638.568
E-mail: racadau@best-optic.ro
Program: L–V: 9:00 – 20:00
Sâmbătă: 10:00 – 14:00

Sfatul psihologului

Acţionează şi materializează o dorinţă!

Orice dorinţă pe care o ai este deja împlinită în univers, ce ai de făcut este să te comporţi ca şi cum este realizată şi să trăieşti în Acum.

Dorinţa se transmite ca o formă gând, o undă de energie. Fiecare undă de energie este un câmp purtător al minţii. Când această energie este eliberată, este purtată într-un câmp şi se sfârşeşte ca realitate. Pentru a elibera energia materializării dorinţei este necesar ca mintea noastră raţională să accepte că este posibil să se împlinească.

Asta indică **credinţa**. Adică ***„după credinţa ta îţi este ţie”***. Credinţa este motorul care porneşte energia spre materializare, spre crearea realităţii. După ce ai eliberat energia prin credinţă un alt pas important este să stărui în concentrare şi atenţie pe idee sau gândul dorinţei. Adică zilnic să acorzi câteva minute de concentrare dorinţei respective. Când stai pe concentrare fără încrâncenare – adică ştii că se va împlini – să dai energie şi forţă primului gând emis. Adică îl potenţezi pentru a se împlini.

Următorul pas este **să acţionezi**. Când acţionezi eşti conştient, responsabil atât de călătorie cât şi de rezultatul împlinit. ***„Dumnezeu îţi dă dar nu-ţi pune în traistă”*** – un proverb românesc, care ilustrează nevoia de acţiune pentru împlinire.

Dacă nu acţionezi înseamnă că trăieşti condus de frică şi de mintea limitată, plină de programele care spun că: nu se poate, e greu, etc. În această stare eşti destul de confuz, ceri mereu sfaturi, nu ai încredere în tine şi de aceea eşti uşor de manipulat şi de deturnat de la dorinţa ta. Ce vreau să vă spun este că dacă te-ai lăsat deturnat de la dorinţa ta toată viaţa vei căuta să o împlineşti sau vei fi frustrat că nu ai reuşit. De aici până la o boală pe structura fizică nu mai e decât un pas. De aceea sunt atât de mulţi oameni bolnavi, pentru că şi-au blocat energia în trecutul neîmplinirii.

Dacă ştii ce vrei şi acţionezi mai ai un pas de făcut pentru a rămâne **centrat pe dorinţă**, şi anume să nu te laşi influenţat de mulţi alţii care nu pot şi îţi spun că nu se poate, din diverse cauze. Mama mea avea o vorbă: ***„când vrei să faci ceva să nu spui la nimeni până nu ai realizat”***. Nu o înţelegeam şi îi spuneam: ***„mamă de ce să nu se bucure şi cei dragi mie de realizarea mea?”*** Dar îmi spunea că aşa a observat că atunci când spunea cuiva nu mai reuşea sau făcea foarte greu ce îşi propunea. Mai târziu (după diverse experienţe în care am testat pe propria piele acest adevăr) am înţeles că nu toţi oamenii se bucură de realizările tale ci sunt chiar indignaţi că tu poţi şi ei nu.

După ce ai materializat o dorinţă vei trăi acel lucru ca un adevăr şi astfel orice va apărea ştii că poţi şi vei trece peste orice încercări. Cu fiecare materializare îţi creşte puterea interioară şi încrederea în potenţele tale interioare. Astfel apare bucuria iar scopul vieţii nu mai este doar să ai un serviciu, o famile, o casă, distracţii, etc, ci să îţi depăşeşti condiţia umană limitată şi să-ţi descoperi puterea de creaţie. Bucuria înseamnă să fii stăpânul corpului fizic şi a minţii tale limitate. Aşa să fie!

Niculina Gheorghiţă
Psiholog Clinician Principal, doctorand în Psihologia Dezvoltării, Trainer şi Formator
www. holisterapi.ro

Gropile de gunoi din judeţul Braşov, prioritate zero

Salubritatea, punctul nevralgic al Braşovului. Gropile de gunoi neconforme, cea mai mare problemă. Toate administraţiile locale din judeţ formează Asociaţia de Dezvoltare Intercomunitară ISO Mediu. Scopul principal, Braşovul trebuie să devină în câţiva ani cel mai curat judeţ din România.

Grija pentru un mediu curat şi închiderea celor cinci rampe neconforme de gunoi din judeţ. Acestea sunt doar câteva dintre cerinţele Uniunii Europene privind protecţia mediului. Toate trebuie rezolvate până la sfârşitul anului. Acesta este şi motivul convocării Adunării Generale a Asociaţiei ISO Mediu. ***„Este un nou început pentru această asociaţie, însă avem capacitatea necesară să facem lucruri mari. Nu ne ferim de muncă şi trebuie să facem în aşa fel încât Braşovul să devină în următorii***

ani cea mai curată zonă a Europei", a declarat vicepreşedintele Asociaţiei ISO Mediu, primarul din Prejmer, **Şerban Todorică** *(foto)*.

Amenzi uriaşe de la Uniunea Europeană

În tot judeţul există cinci gropi de gunoi neconforme. La Făgăraş, Rupea, Râşnov, Codlea şi Săcele. Consiliul Judeţean a alocat 4,5 milioane de lei pentru închiderea acestora.

„În ultimul timp am făcut paşi importanţi în acest domeniu. Este obiectivul meu să avem un judeţ curat şi să respectăm toate normele europene de mediu. Însă, pentru asta trebuie să punem la punct o strategie foarte clară. Să avem toată documentaţia pregătită pentru a solicita şi primi finanţare europeană pentru proiecte majore în domeniul protecţiei mediului", a precizat preşedintele Consiliului Judeţean Braşov, Adrian Veştea. Amenzile de la Uniunea Europeană pentru neînchiderea rampelor neconforme de gunoi pot ajunge până la 1,8 milioane de euro pe lună.

Marian Stoica

Biserica Ortodoxă Română, agenţie de turism

Nu este o glumă. Instituţia organizează excursii la locurile sfinte. Preţurile sunt avantajoase. Românii, în special cei de vârsta a treia, sunt adepţii unor astfel de pelerinaje. Spun că au încredere în Biserică şi sunt convinşi că ofertele sfintei agenţii... sunt serioase!

Într-o promovare realizată pe Youtube, agenţia de turism a Bisericii Ortodoxe Române ne este prezentată într-o manieră extrem de atrăgătoare. Primele excursii s-au organizat încă din luna martie. Preţul este pentru orice buzunar.

Un pelerinaj de 7 zile cu cazare şi transport incluse costă de la 300 de euro. Sediul agenţiei de turism din Braşov este chiar în Piaţa Sfatului. Agenţia de turism a Bisericii Ortodoxe Române organizează pelerinaje nu doar în străinătate ci şi la mănăstirile din toată ţara. Şi asta nu este tot! Dacă nu vreţi să mergeţi în vacanţă puteţi să vă asiguraţi locuinţa sau chiar să încheiaţi o poliţă RCA.

M.S.

Unde sunt cei mai mulţi microbi la noi în casă?

Microbii sunt… peste tot. Desigur, nu este o surpriză faptul că spaţiile publice adăpostesc milioane de bacterii şi virusuri. Dar v-aţi gândit vreodată unde se ascund cei mai mulţi microbi în casă? Vă spunem noi: în frigider.

Cele mai recente studii efectuate de cercetători arată că într-un frigider există cei mai mulţi microbi. Aceştia recomandă o igienă strictă a aparatului electrocasnic, pentru că sănătatea noastră depinde şi de modul în care ne păstrăm mâncarea.

Deşi frigiderul pare locul ideal pentru păstrarea în siguranţă a alimentelor, acesta poate fi de fapt locul în care bacteriile periculoase se pot ascunde, provocând boli grave. În frigider se pot afla de 750 de ori mai multe bacterii decât nivelul sigur, printre care salmonela şi E.Coli.

Potrivit unui studiu recent, un milion de oameni suferă de boli cauzate de infecţiile alimentare, 20 de mii dintre aceştia sunt internaţi în spital, iar 500 de persoane mor din cauza consumării mâncărurilor infestate.

„Dacă alimentele sunt depozitate la grămadă, are loc fenomenul de contaminare încrucişată. Legumele puse lângă peşte sau carne, de exemplu, pot fi contaminate cu bacteriile prezente în carne. Pentru că legumele le mâncăm şi crude în salate, bacteriile nu au cum să fie distruse. Carnea însă este supusă unui proces termic, este gătită, existând şanse de a fi distruse microorganisme periculoase", precizează dr. Sorin Gârbacea, medic de familie.

7.000 de infecţii grave

Dacă alimentele sunt depozitate la grămadă, are loc fenomenul de contaminare. Legumele puse lângă peşte sau carne de exemplu, pot fi contaminate cu bacteriile prezente în carne. Pe de altă parte, temperaturile foarte scăzute din frigider inhibă dezvoltarea microbilor, mai ales dacă aparatul este curăţat în mod regulat. Însă, nu toate gospodinele fac asta, aşa că bacteriile se multiplică foarte uşor. Tocmai de aceea se spune că în frigider este un rai al microbilor care pot cauza peste 7.000 de infecţii grave.

„Ca să menţinem frigiderul curat acesta trebuie curăţat şi şters cu un burete îmbibat în oţet diluat în apă. Trebuie curăţat frecvent de două ori pe lună. Un alt sfat este păstrarea alimentelor crude separat de cele gătite şi spălarea legumelor şi fructelor înainte de depozitarea în frigider", a mai explicat dr. Sorin Gârbacea, medic de familie.

Denisa Dumitru

Poveste fără sfârşit la Teatrul „Sică Alexandrescu" din Braşov!

Nici un candidat pentru funcţia de manager a celei mai mari instituţii de cultură din Braşov nu a reuşit să obţină nota minimă la concurs, adică 7! Comisia de evaluare a stabilit că nici unul dintre cei trei candidaţi, care s-au calificat în această etapă, nu a reuşit să susţină proiectul de management la nivelul aşteptat.

În aceste condiţii în perioada următoare va fi numit un director interimar, urmând ca procedura pentru angajarea unui manager al Teatrului „Sică Alexandrescu" să fie reluată.

A.C.

5.500 de braşoveni trăiesc cu 380 de lei venit lunar

Deşi pare greu de crezut, dar peste 5.500 de braşoveni din tot judeţul trăiesc la limita sărăciei. Au un venit lunar de doar 338 de lei. Îşi duc traiul zilnic doar cu venitul minim garantat, care este un ajutor social plătit celor mai săraci români.

Cei mai mulţi asistaţi social sunt în judeţele Teleorman, Buzău, Mehedinţi, Vaslui. La polul opus, cel mai bine se trăieşte în vestul ţării, în judeţele Timiş, Arad, Cluj, Caraş-Severin. Locuitorii municipiului au un trai decent. Puţini au nevoie de ajutor social.

„Avem în evidenţă 130 de dosare, respectiv 99 de persoane singure şi 31 de familii. Cuantumul pentru o persoană singură este de 142 de lei şi poate ajunge până la 527 de lei pentru o familie formată din cinci persoane", a menţionat Anca Gâţeiu, director adjunct al Direcţiei de Servicii Sociale Braşov. Rata şomajului din judeţul Braşov este de sub 4%. Bărbaţii reprezintă 60% din totalul şomerilor înregistraţi la Agenţia Judeţeană pentru Ocuparea Forţei de Muncă.

Marian Stoica

Speriaţi de pachetele de ţigări

Fumătorii sunt terifiaţi de mesajele de pe pachetele de ţigări. Tot mai mulţi sună în ultimul timp la numărul gratuit TelVerde pentru a reclama acest lucru. Spun oamenii că nu îşi mai pot lăsa pachetele de ţigări acasă, pentru că mesajele sunt de-a dreptul terifiante!

Numărul românilor care fac sesizări în acest sens la numărul GRATUIT TelVerde s-a dublat în ultimele trei luni. Statisticile sunt alarmante. În România sunt aproape cinci milioane de fumători. Mai grav e că 70% dintre aceştia susţin că aprind prima ţigară la nici 30 de minute după ce se trezesc. 43% dintre fumători susţin că au început să fumeze la vârste cuprinse între 17 şi 19 ani. Nr. de telefon TelVerde STOP FUMAT este 0800878673.

M.S.

Preşedintele PSD Râşnov demisionează din funcţie

Preşedintele PSD Râşnov, Marius Lungu, anunţă că îşi va înainta demisia din funcţia de preşedinte al Organizaţiei PSD Râşnov, funcţie în care a fost ales la Conferinţa Locală din 5 septembrie 2015. ***„Decizia mea este cauzată de hotărârea Comitetului Executiv al Organizaţiei Judeţene Braşov a PSD din 06.05.2017, prin care s-a stabilit ca PSD, cel mai mare partid din România şi învingător în alegerile parlamentare de anul trecut, să nu desemneze un candidat propriu la Primăria Râşnov în alegerile parţiale din 11 iunie 2017, ci să susţină candidatul unui partid net inferior ca ordin de mărime şi care, practic, nu contează în Râşnov"***, precizează Marius Lungu, într-un comunicat remis redacţiei.

Lungu consideră, ca şi mulţi alţi social-democraţi, că susţinerea unui candidat membru al altei formaţiuni politice decât PSD este o jignire pentru partid, pentru liderii acestuia de la nivel central şi, nu în ultimul rând, pentru membrii PSD din Organizaţia Locală Râşnov. Asta în condiţiile în care, la alegerile parlamentare din decembrie 2016, PSD a câştigat la Râşnov cu un scor de aproximativ 40%, spre deosebire de PER sau ALDE care, în această localitate, nu au atins nici măcar pragul electoral. Marius Lungu susţine că îşi va depune candidatura, ca independent, la funcţia de primar al oraşului Râşnov.

Amelia Vulcu

Cinematografele uitate ale Braşovului!

Braşovul are o istorie aparte în cinematografie. Se spune că a fost oraşul din Transilvania care a difuzat primul film. Totul se întâmpla la sfârşitul anilor 1800. Cu toate acestea, cele mai multe dintre cinematografele de dinainte de Revoluţie sunt în paragină. Municipalitatea vrea totuşi să renoveze unele dintre ele.

În urmă cu 15 ani, braşovenii stăteau la coadă pentru a vedea un film la cinematograful Patria. Acum, acest imobil şi-a păstrat destinaţia culturală şi găzduieşte sediul Filarmonicii. Braşovenii au amintiri plăcute de la vechiul cinema Patria. Stăteau cu orele la coadă şi aşteptau cu mult entuziasm, săptămâni întregi, premiera unui film.

Cinematograful Modern, de pe Bulevardul Griviţei, va fi următorul modernizat. Pe banii Primăriei. Costurile vor ajunge la cinci milioane de lei.

Înainte de Revoluţie, în municipiul Braşov funcţionau şapte cinematografe. Istoria ne spune că prima proiecţie de film din oraşul nostru a avut loc pe 5 decembrie 1896, la Vila Kertsch, în locul actualei clădiri Modarom.

Marian Stoica

„Zebră" inteligentă pe Bulevardul Saturn

Braşovul are, în sfârşit, trecere de pietoni inteligentă FUNCŢIONALĂ. Cu becuri de tip LED, care luminează puternic zebra în special pe timpul nopţii. Este pe B-dul Saturn. Aceste dotări suplimentare au scopul să asigure o vizibilitate cât mai mare şi reducerea numărului de accidente rutiere.

Momentan se fac reglaje pentru a verifica intensitatea luminoasă. Funcţionează chiar şi ziua, doar lumina este mult mai puternică pe timpul nopţii.

„Vom studia să vedem care este impactul acestei investiţii, iar dacă proiectul va fi unul de succes, cu siguranţă vom mai amenaja astfel de treceri pentru pietoni şi în alte zone ale Braşovului", a precizat purtătorul de cuvânt al Primăriei, Sorin Toarcea.

Pe ambele părţi ale străzii, în dreptul zebrei, au fost instalaţi stâlpi de iluminat cu senzori de mişcare. Intensitatea luminoasă a becului din asfalt va creşte ori de câte ori o persoană traversează. Aceasta este singura zebră inteligentă din tot judeţul. Face parte dintr-un proiect pilot al firmei care se ocupă de iluminatul public în tot oraşul.

Marian Stoica

Dor de… Geta Popescu

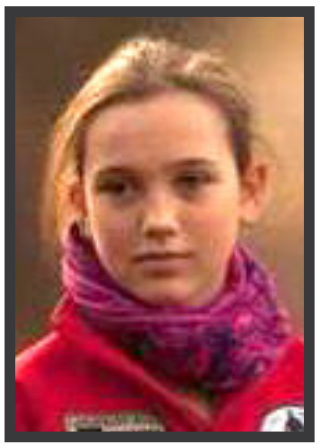

Au trecut 2 săptămâni de când ne-am luat adio de la Dor Geta Popescu. Cu inima frântă, apropiaţii şi profesorii îşi amintesc ultimele clipe petrecute cu adolescenta.

Una dintre confidentele fetei era chiar profesoara de chimie şi fizică. Elene Iordache îşi aminteşte cu lacrimi în ochi de ultimele discuţii cu Geta. Geta iubea orele de chimie şi fizică şi asta NU pentru că excela la aceste două materii, ci pentru că erau predate de profesoara pe care o îndrăgea atât de mult, o sfătuia, o asculta şi reuşea să o îndrume mereu. ***„Era o fată simplă şi puţin rebelă. Eu am avut o relaţie specială cu ea. Ne-am apropiat foarte mult. Îi plăceau discuţiile pe teme religioase. Îmi mărturisise că părinţii ei sunt atei. Avea o minte ageră şi chiar dacă lipsea foarte mult de la şcoală, recupera foarte repede materia. Pentru mine este şi va rămâne mereu un înger"***, ne-a spus Elena Ghinea-Iordache, profesoară de chimie şi fizică.

Cele mai multe curiozităţi pe care le avea Geta erau legate de religie. Chiar dacă viaţa pe munte îi ocupa foarte mult timp, profesorii spun că Geta reuşea să recupereze extrem de repede materia pe care o pierdea atunci când absenta. Dor Geta a fost copilul minune al alpinismului Românesc şi a reuşit performanţe greu de egalat!

Denisa Dumitru

Modern în stil popular

Portul popular românesc a fost modernizat. O artistă de muzică populară din Braşov a îmbinat perfect tradiţia cu modernul. Toate cestea în speranţa că domnişoarele din zilele noastre îţi vor îndrepta atenţia şi către motivele tradiţionale româneşti. Fuste mai scurte, decolteuri mai largi, dar toate cu bun gust... bun simţ.

Artista **Ionela Bran** (foto) este cunoscută în lumea muzicii populare nu doar în Braşov ci în toată ţara. Îşi doreşte foarte mult să atragă tinerele spre portul popular care din păcate spun fetele nu mai este în actualitate. Ionela Bran a învăţat să coasă şi să ţeasă de la bunicile ei, iar în 2017 a reuşit să transforme tradiţia... în modernism. ***„Mă întristez atunci când observ tineri care nu sunt atraşi de folclor. Prin aceste colecţii sper să atrag cât mai mulţi. Încerc şi sper ca prin asta să reuşesc şi o reeducare a noilor generaţii"***, ne-a declarat Ionela Bran, artist popular.

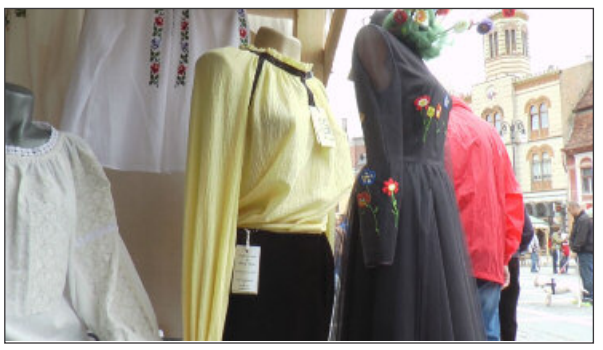

Sute de costume populare şi zeci de rochii elegante au fost vândute de artistă domnişoarelor care până nu au văzut nu au crezut că portul tradiţional poate fi transformat într-o ţinută modernă şi elegantă.

Ionela Bran a fost invitată să participe şi la câteva prezentări de modă. Colecţia ei vestimentară se numeşte etno-modernă, iar artista încearcă să le determine pe tinerele domnişoare să cunoască tradiţia şi portul românesc.

Denisa Dumitru

Bombă de aviaţie, descoperită în cartierul Tractorul

Proiectilul a fost găsit de muncitorii care lucrau pe un şantier din apropierea unui complex comercial din cartierul Tractorul.

Bomba, de 75 de kilograme, este, cel mai probabil, din cel de al doilea război mondial şi a fost detonată la de pirotehnişti în poligonul din Hărman. ***A.C.***

Trăim într-un oraş poluat!

O spun specialiştii Agenţiei Europene de Mediu care plasează Braşovul într-un top al celor mai poluate oraşe din România! Să nu ne mire atunci că avem probleme de sănătate! Cei mai afectaţi sunt copii

O statistică a Organizaţiei Mondiale a Sănătăţii arată că un sfert din decesele survenite în fiecare an, în rândul copiilor cu vârste sub 5 ani, sunt cauzate de poluare. Cifrele sunt îngrijorătoare,iar medicii trag un semnal de alarmă. Aproape toţi copii din lume sunt expuşi unui aer poluat, aer care nu îndeplineşte standardul minim de puritate stabilit de către Organizaţia Mondială a Sănătăţii. Studiul relevă faptul că 2 miliarde de copii care trăiesc pe suprafaţa Pământului respiră un aer poluat, iar 300 de milioane sunt expuşi unui pericol şi mai mare. Datele statistice spun că 1,7 milioane de copii mor în fiecare an din cauza poluării aerului. ***„Creşterea numărului afecţiunilor respiratorii la copii, dar si a cazurilor de astm, boli de inimă, şi diabet de tip 2 au fost puse pe seama poluanţilor, inclusiv a dioxidului de azot şi a pulberilor în suspensie din traficul rutier. Expunerea femeilor gravide la poluarea aerului s-a constatat, de asemenea, că afectează dezvoltarea creierului fătului"***, ne-a declarat Codruţa Nemet, medic primar epidemiolog

Şi în Braşov , la finele anului 2016, indicele de poluarea depăşit limita maximă. Braşovul se află la ora actuală pe locul doi cel mai poluat oraş din România după Bucureşti şi alături de Iaşi. Avertismentul vine din partea specialiştilor Agenţiei Europene de Mediu, care susţin că nivelul de poluare depăşeşte limitele impuse la nivel european.

Denisa Dumitru

Cireşe, 80 de lei kilogramul! Vă permiteţi?

Vă este poftă de cireşe? Atunci vă dăm o veste bună, au apărut în pieţe delicioasele fructe, dar vă recomandăm să vă număraţi banii din portofel înainte să mergeţi la cumpărături. Un kilogram de cireşe costă 80 de lei!

Aveţi 2 variante: aşteptaţi ziua de salariu sau cumpăraţi la suta de grame! Cireşele din pieţele din Braşov sunt aduse din Grecia şi Spania. Sunt mari şi frumoase, dar costă 80 de lei kilogramul! Comercianţii spun că acestea sunt preţuirile din străinătate şi nici în ruptul capului nu se gândesc să mai lase din preţ.

„Normal că nu mai lăsam la preţuri. Şi noi le cumpărăm, poate chiar mai scumpe”, explică un comerciant braşovean. Nu este de mirare că vânzătorii rămân cu marfa pe tarabe. Braşovenii au făcut ochii mari când au văzut primele cireşe în pieţe, însă au făcut cale întoarsă când văzut preţul.

„Enorm!!! Costă foarte mult. Nu sunt deloc ieftine. Să ştiţi că toate s-au scumpit în ultimul timp”, a spus cu indignare un braşovean aflat la cumpărături. *„Scump! Nu ne mai permitem nimic în ultima vreme. Nu mai cumpărăm nimic, asta este singura soluţie”*, ne-a spus răspicat o braşoveancă.

Rămânem cu pofta

Tot la piaţă am întâlnit-o şi pe doamna Dana. Dacă ar îndrăzni să îşi cumpere un kilogram de cireşe nu ar mai rămâne cu prea mulţi bani în portofel. *„Îmi este poftă de câteva cireşe. Din păcate, nu îmi permit. Am o pensie foarte mică, aşa că voi rămâne cu pofta”*, ne-a mărturisit doamna Doina. Şi caisele se vând destul de scump. 30-40 de lei pentru un kilogram. Cumpărătorii privesc şi pleacă. Foarte rar mai cumpără, dar nu la kilogram.

Denisa Dumitru

Tradiţiile junilor, pe hârtie

Tradiţiile Junilor acum au fost tipărite. Toate obiceiurile, dar şi informaţii despre originea junilor din Braşov au fost adunate într-un volum tematic. Pe lângă celebra paradă din Dumica Tomii, cartea prezintă şi datinile de peste an ale societăţilor de juni, dar şi portul acestora. Volumul a fost publicat în limba română şi în engleză.

Parada Junilor din duminica Tomii a stârnit mereu admiraţia publicului! Este considerat unul dintre evenimentele marcante ale junilor. Parada călare nu este însă singurul eveniment important al Junilor, ea face parte dintr-un ansamblu complex de obiceiuri pe care ceata Junilor le organizează în Săptămâna Luminată. Acum toate aceste obiceiuri şi tradiţii au fost aşternute pe hârtie şi aduse în faţa publicului. Volumul ***Tradiţiile Junilor din Şcheii Braşovului şi Braşovechi*** a ajuns la ediţia a II-a şi a fost realizat de secretarul Uniunii Junilor din Scheii Braşovului şi Braşovul Vechi. *„Această carte prezintă pe scurt, într-o manieră succintă, o bună parte din calendarul de evenimentele şi din tradiţiile junilor cu lămuriri şi cu ilustraţii”*, a explicat dr. Alexandru Stănescu, scriitor.

Cartea, editată în română şi engleză, a fost realizată cu sprijinul Agenţiei Metropolitane Braşov. Volumul oferă informaţii despre originea şi evoluţia Societăţilor Junilor, portul tradiţional şi moştenirea culturală braşoveană. *„Suntem alături de junii braşoveni de ani buni. Am luat finanţări pe fondul cultural naţional dar şi pe fondurile culturale la nivelul judeţului Braşov pentru a promova, după noi, cel mai reprezentativ element cultural şi istoric al Braşovului”*, a declarat Dragoş David, director Agenţia Metropolitană Braşov.

Lansarea cărţi a avut loc la sediul Junilor din Braşov. Volumul este deja disponibil în majoritatea librăriilor. **R.I.**

Panouri bilingve la Săcele

Fără diferenţe între români şi maghiari! Acesta este obiectivul primarului din Săcele, Virgil Popa. Chiar şi fără viceprimar în administraţia publică locală, maghiarii din municipiul Săcele sunt foarte importanţi pentru întreaga comunitate. Asta se poate observa şi prin montarea, în această săptămână, a unui panou bilingv la intrarea în Săcele, lângă Ocolitoare, sub podul de la Dârste. Decizia montării unui astfel de panou aparţine municipalităţii. A fost luată din proprie iniţiativă.

Municipiul Săcele are aproape 40.000 de locuitori. 5.000 dintre aceştia sunt maghiari. Adică sub 20%. Ceea ce înseamnă că legea nu obligă autorităţile locale să monteze panouri bilingve. Chiar şi aşa, în tot municipiul există mai multe plăcuţe bilingve.

„Aşa cum am spus de când am fost numit în funcţie, voi fi primarul tuturor, indiferent de culoare sau etnie. Toţi sunt egali pentru mine şi aşa este şi normal să fie”, a precizat Virgil Popa, primarul din Săcele. Primăria Săcele va monta panouri bilingve, până la sfârşitul anului, şi în alte zone ale oraşului.

Marian Stoica

Lucrări de sistematizare finalizate în centrul Municipiului Săcele

Centrul municipiului Săcele a devenit mult mai prietenos în urma lucrărilor de sistematizare care au fost efectuate în ultima perioadă.

Astfel, în zona Piaţa Libertăţii – str. Alex. I. Lapedatu au fost efectuate lucrări de marcaj rutier, de sistematizare a locurilor de parcare, de reparaţii a carosabilului şi de montare de stâlpi delimitatori stradali. De asemenea, au fost plantaţi pomi ornamentali şi s-a amplasat mobilier urban.

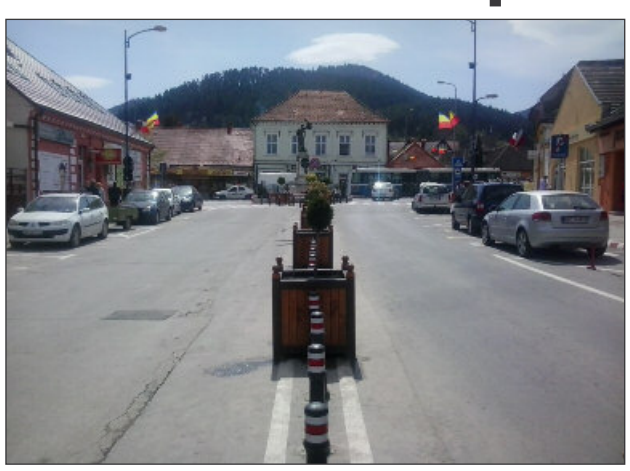

Zona este una din cele mai aglomerate din Săcele, traficul şi parcarea realizându-se până la sistematizarea zonei cu foarte mare greutate. Odată cu noile lucrări şi montarea indicatoarele parcarea, oprirea şi staţionarea lângă axul drumului sunt interzise. Poliţia Rutieră şi Poliţia Locală i-a atenţionat pe şoferi cu privire la noile reglementări, aceştia riscând amenzi în cazul în care nu le vor respecta.

B.T.

RAT: Din această săptămână modificări pe linia 15

Orarul de circulaţie al autobuzelor de pe linia 15 va fi modificat. Anunţul a fost făcut de reprezentanţii Regiei Autonome de Transport ! Schimbările vor intra în vigoare săptămâna viitoare. În urma solicitărilor venite din partea braşovenilor, reprezentanţii regiei autonome de transport a decis modificarea orarului autobuzelor care circulă pe linia 15. De luni, 8 mai, autobuzele de pe linia 15 care fac legătura directă între zonele Independenţei – Coresi – Triaj vor sosi în staţii la un alt orar decât cel de până acum, dar modificările se referă strict la graficele de circulaţie corespunzătoare zilelor lucrătoare. Noile orare vor fi afişate în staţii în acest weekend şi vor putea fi consultate şi pe siteul *www.ratbv.ro*. **R.I.**

Dezastru pe DN1

Guri de canal distruse, şoferi nervoşi şi pietoni puşi în pericol. Se întâmplă pe DN1 pe raza localităţii Ghimbav. Pentru că drumul este în administrarea Companiei Naţionale de Administrare a Infrastructurii Rutiere, autorităţile locale nu pot interveni. Una dintre gropile din asfalt este semnalizată de mai bine de 6 luni, dar nimeni nu a început lucrările.

DN1 traversează Ghimbavul de la un capăt la celălalt. Pe toată porţiunea de drum există mai multe probleme care îi pun pe şoferi şi pietoni în pericol. Autorităţile locale primesc zilnic sesizări din partea cetăţenilor. La rândul lor, aleşii locali au sesizat Compania Naţională de Administrare a Infrastructurii Rutiere. *„La noi, până nu se întâmplă tragedii clar că nu se face nimic. Nu putem, pe un drum naţional să avem această gură de canalizare şi nu numai”*, a declarat Ionel Fliundra, viceprimar Ghimbav – PNL.

Deşi porţiunea de DN1 care traversează localitatea este în grija Companiei Naţionale de Administrare a Infrastructurii Rutiere, conducerea filialei regionale spune că are cunoştinţă despre aceste problemele, dar nu ştie cine ar trebui să repare gurile de canal. *„Am căutat să identificăm cine sunt administratorii. Am dat comandă pentru că sunt nişte capace speciale. Am dat comandă la Sebeş şi săptămâna viitoare o să sosească, să remediem şi această situaţie. Pe urmă o să vedem a cui este acea instalaţie”*, a declarat pentru Braşov TV ing. Adriana Nicula, director regional D.R.D.P. Braşov.

Până când Compania de Drumuri se va lămuri cine trebuie să execute lucrările de reparaţii, şoferii dar şi locuitorii din Ghimbav trebuie să fie cu ochii în patru pentru a se feri de pericole.

Răzvan Iancu

BGG SECURITY

BRIDGE GUARD GROUP

Organizează cursuri pentru următoarea calificare:

AGENŢI SECURITATE

Relaţii la telefon: **0268.328.662**

PARC INDUSTRIAL CARFIL

oferă spre închiriere

spații pentru activități de producție, industriale, sediu de firmă sau reprezentanțe comerciale la cele mai avantajoase prețuri

Relații suplimentare la telefon: 0268.333.674
strada Zizinului, nr. 119
cipbrasov.ro

PERDELE • DRAPERII ACCESORII • MERCERIE • FIRE • ŞINE • GALERII SERVICII COMPLETE

Str. Calea Bucureşti, nr. 44 • Bd. Muncii, nr. 3
Telefon: 0723.173.184 • E-mail: info@jeorjette.ro
www.jeorjette.ro

Imobiliare

GARSONIERE

● Vând garsonieră în spate la Coca Cola, suprafaţă 24 mp, situată la etajul 2/4, cu îmbunătăţiri termopan, gresie şi faianţă la baie şi bucătărie, parchet, uşă metalică, separare de gaz, încălzire cu convector şi apă caldă cu boiler, preţ 18.500 euro. Telefon: 0741.059.397

● De vânzare garsonieră confort 1 sporit în Zona Răcădău, bloc construcţie nouă din cărămidă, pe cadre, această structură conferind o mai bună rezistenţă în caz de seism. Garsoniera are 43 mp utili şi este echipată cu centrală termică proprie BOSCH. Tâmplărie PVC 5 camere. Clientul îşi poate personaliza garsoniera, în următorul buget: gresie = 50 lei/mp; faianţă = 50 lei/mp; parchet = 40 lei/mp; sanitare = 2.500 lei/baie; uşi = 600 lei/bucata. Termenul de finalizare este de 30.05.2018, iar preţul este 39.000 euro. Tel 0747.771.523

● De vânzare garsonieră în bloc de garsoniere, în zona Tractorul – Piaţă. Garsoniera este situată la etajul 3 într-un imobil de 4 nivele, pe mijloc,

cu următoarele dotări: centrală termică proprie, termopan, balcon închis în termopan, uşă metalică. Preţul este de 26.000 euro. Relaţii la telefon 0747.771.523

● Garsonieră în suprafaţă de 25 mp utili situată la casă în zona istorică Str. Lungă aproape de Casa Armatei dotată cu geamuri termopan, parchet, uşă metalică. Mo-

mentan este amenajată ca şi spaţiu de birouri şi închiriată. Toaleta este amenajată separat. Pentru a fi folosită ca şi spaţiu de locuit, necesita modificări. Preţ 26.500 euro. Telefon: 0723.985.424

APARTAMENTE 2 CAMERE

● Vând apartament cu 2 camere situat în zona Gemenii str. Zizinului, constructie recentă, etaj 1/4, nedecomandat, toate dotările fiind de calitate peste medie: centrală termică proprie, gresie, faianţă, parchet, termopan, se vinde mobilat, preţul este 43.000 euro uşor negociabil. Telefon: 0741.059.397

● Vând apartament în casă Braşovul Vechi, zona Poarta Schei-Şaguna structură decomandată, se află la parter şi dispune de o suprafaţă de 65mp utili structurat în 2 camere, baie, bucătărie, hol, şi spaţiu de depozitare (anexă) şi pod în cotă parte, încălzirea e pe gaz prin sobe de teracotă, gresie şi faianţă (mai vechi) în baie, parchet masiv. Spaţiul este foarte generos, camerele sunt mari şi aerisite, apartamentul se poate uşor recompartimenta, însă mai necesită îmbunătăţiri. Curtea este comună cu încă 3 familii. Tel: 0787.719.344

● Vând apartament 2 camere zona Pasaj– Griviţei str. Tudor Vladimirescu decomandat situat la etajul 4, dotat cu centrală termică proprie, gresie, faianţă, parchet, uşă metalică izolaţie exterioară a blocului şi interioară a tavanelor, preţ 35.900 euro. Tel: 0787.719.344

● Vând apartament 2 camere zona pieţei Tractorul, decomandat, situat la etajul 2/4, suprafaţă 44 mp utili, dotat cu centrală termică proprie, gresie, faianţă, parchet laminat, dispune de dressing, şi boxă la beci, preţ 36.000 euro. Telefon: 0747.771.523

CASE

● Vând vilă la cheie P+M Stupini zona Bârsei, construcţie recentă, suprafaţă 160 mp având următoarea structură: la parter – living, bucătărie, baie

– şi la mansardă – 3 dormitoare, baie, 2 balcoane, teren 400 mp, preţ 75.000 euro. Telefon: 0747.771.523

ÎNCHIRIERI SPAŢII COMERCIALE

● Spaţiu de închiriat cu destinaţie comercială, salon înfrumuseţare sau cabinet – intrare din strada principală Mitropolit Ion Metianu nr. 38 Zărneşti. Spaţiul are 37 mp, uşa şi geamuri din termopan, gaz, apă, curent. Preţ atractiv! Informaţii la telefon: 0728.289.066

MINISTERUL AFACERILOR INTERNE
INSPECTORATUL GENERAL AL POLIŢIEI ROMÂNE
INSPECTORATUL DE POLIŢIE JUDEŢEAN BRAŞOV

ŞI TU POŢI DEVENI POLIŢIST!

ÎNSCRIE-TE LA O INSTITUŢIE DE ÎNVĂŢĂMÂNT SPECIALIZATĂ!

Inspectoratul de Poliţie Judeţean Braşov, cu sediul în municipiul Braşov, strada Nicolae Titulescu nr. 28, jud. Braşov recrutează candidaţi, bărbaţi şi femei, pentru a participa la concursurile de admitere în instituţiile de învăţământ ale Ministerului Afacerilor Interne, precum şi în instituţiile de învăţământ ale Ministerului Apărării Naţionale şi Serviciului Român de Informaţii care pregătesc specialişti pentru nevoile Ministerului Afacerilor Interne, sesiunea 2017.

Instituţiile de învăţământ ale MAI pentru care candidaţii pot participa la concursul de admitere sunt următoarele:

1. **Academia de Poliţie „Alexandru Ioan Cuza" Bucureşti**, Facultatea de Poliţie, programul de studii universitare de licenţă, specializările „Ordine şi siguranţă publică", **270 locuri**, învăţământ de zi, cu o durată de 3 ani şi „Drept", învăţământ de zi, cu durata de 4 ani, **85 locuri**;
2. **Şcoala de Agenţi de Poliţie „Vasile Lascăr" Câmpina,** învăţământ preuniversitar – postliceal cu durata de 2 ani, 5**00 locuri**;
3. **Şcoala de Agenţi de Poliţie „Septimiu Mureşan" Cluj-Napoca**, învăţământ preuniversitar – postliceal cu durata de 2 ani, **150 locuri**.

Înscrierea şi depunerea dosarelor în volum complet se face în zilele de luni şi miercuri între orele 10,00–12,00, iar marţi şi joi între orele 13,00 – 15,00 *la Serviciul Resurse Umane al I.P.J. Braşov, situat în mun. Braşov, str. N Titulescu nr. 10, CAM. 3 C (intrarea din str. N. Titulescu – Cazier judiciar)*, până la data de 26.05.2017 pentru Academia de Poliţie, respectiv 21.07.2017 pentru şcolile de agenţi de poliţie.

Referitor la condiţiile selecţionării candidaţilor în vederea participării la concursurile de admitere, se pot obţine informaţii de la Serviciul Resurse Umane al IPJ Braşov.la telefon: 0268/407500 interior 20237, 20104, 20106 sau la adresele de internet:
http://www.bv.politiaromana.ro, www.politiaromana.ro/Informatii utile/Carieră; www.academiadepolitie.ro; www.scoalapolitie.ro; www.scoalapolcj.ro; www.bvpolitiaromana.ro/Informatii utile/Carieră.

Locaţii de preluare a taloanelor de mică publicitate

Magazine Rapid:
- **Str. Gării, nr. 32 intersecția cu Hărmanului**
- **Str. Dacia, nr. 69**
- **Str. Privighetorii**
- **Str. Gospodarilor**
- **Str. Barbu Lăutaru**
- **Str. Zizinului, nr. 4**
- **Str. Toamnei, nr. 1**
- **Str. Crinului, nr. 1**

Sediul BraşovTV:
- **Bd. Mihail Kogălniceanu, nr.15 – Galeriile comerciale, et. 3, cam. 4**

- Anunţurile se depun pe talon în locaţiile de alături
- Preţul unei apariţii este de 5 RON
- Talonul este valabil pentru numărul de apariţii plătite. Numărul de apariţii se completează în căsuţa special prevăzută.
- Anunţurile pentru decese, comemorări, aniversări şi matrimoniale se depun numai cu cartea (buletin) de identitate.
- Redacţia nu-şi asumă răspunderea pentru conţinutul anunţului.
- Anunţurile se depun de luni până vineri la ora 12.

COMANDĂ ANUNŢ MICĂ PUBLICITATE

NUME (FIRMĂ): CI, SERIA NR.

Acestă comandă se achită la casă, în oricare magazin partener

Nr. apariţii

TALONUL SE COMPLETEAZĂ CU MAJUSCULE

DATE DE APARIȚIE: **TELEFON:**

BrasovTV.com

Săptămânal Gratuit ISSN 2537 - 138X

8–14 mai 2017

Editat de **SC Braşovul Tău SRL**
telefon: **0368.005.829**

Manager General: **Oana Olaru**
telefon: **0768.186.599**

Angajări

S.C. CONSAL S.R.L.,
cu sediul în Braşov,
Calea Feldioarei, nr. 75 E

angajează:

Şoferi profesionişti autocamion, maşini de mare tonaj

CV-urile se vor depune la sediul societăţii, din strada Calea Feldioarei nr. 75 E, Braşov

Brasov TV

BRAŞOV TV angajează interpret limbaj mimico-gestual. CV-urile pot fi trimise pe adresa de e-mail: officebrasovtv@gmail.com

FlorideLux petale de viata ★★★★★ de 2003

ANGAJĂM FLORIST

Salariul este motivant, programul flexibil, iar colegii extraordinari!

Te aşteptăm la o discuţie deschisă în florărie, la telefon: 0372.740.106, interior 112 sau pe brasov@floridelux.ro

BGG SECURITY
BRIDGE GUARD GROUP

Angajează:

- **AGENŢI DE PAZĂ**
- **AGENŢI DE INTERVENŢIE** în condiţiile legii 333/2003
- **ELECTRICIENI**

Relaţii suplimentare se pot obţine la: **0268.328.662**

Angajez vânzătoare magazin florărie şi magazin servicii funerare. Relaţii la telefon: 0720.011.959

Angajez vulcanizator cu sau fără experienţă. Relaţii la telefon: 0746.143.980

● SC Rosenau SRL – service auto cu sediul în Râşnov – caută pentru angajare mecanic auto. Se ofera salariu atractiv şi condiţii de muncă decente. Telefon: 0730.333.377

Servicii

Star FUNERARE

Star-funerare!
Servicii funerare complete **GRATUIT**
(doar cu cuponul de pensie)

NON STOP:
0720.929.644
0747.932.082
www.star-funerare.ro

Execut jaluzele exterioare din mase plastice 50 lei/mp, jaluzele de aluminiu 60 euro/mp, plase de ţânţari, perdele verticale, uşi pliante, lambriuri. Telefon: 0743.161.249 sau 0744.505.149

● Particular execut zugrăveli, reparaţii, izolaţie case, parchet, faianţă, gresie, glet, electrice, sanitare. Telefon: 0721.468.578

● La ATELIERUL DE REPARAŢII reparăm TOT ce se bagă în priză, prestăm servicii de diagnosticare şi reparaţii ale echipamentelor de tip electrocasnic (FRIGIDERE, MAŞINI DE SPĂLAT, cuptoare microunde, aspiratoare, etc), pentru persone fizice şi societăţi comerciale. Telefon: 0268.708.946, mobil: 0758.107.102. Ne găsiţi pe Str. Aurel Vlaicu nr. 4 (colţ cu Bd. Griviţei) în curte cu magazinul „Bazar".

Electrocasnice

● **La Magazinul BAZAR** cumperi un produs şi ai **REDUCERE 10%**: maşini de spălat, combine sau lăzi frigorifice RETUR sau SECOND HAND import Germania. Mai primeşti o **REDUCERE de 10%** dacă aduci produsul vechi la schimb. În total **REDUCERE 20%**. Ne găsiţi pe **str. Aurel Vlaicu nr. 4, Braşov** (intersecţia cu Griviţei, lângă Synevo).

Diverse

● Vând ieftin: fotoliu rulant pliabil pentru handicapaţi, pernă electrică telecomandă pentru masat spate, aparat purificare/mineralizare apă 8 litri, aparat electric de gătit sub presiune. Telefon: 0368.803.632

● Vând ladă frigorifică 5 sertare, bicicletă 150 lei, redresor auto 12-24 V auto + tractoare, circular pentru tăiat lemne şi fier, cărucior pentru persoană cu handicap, aragaz 4 ochiuri 250 lei, geamantan pe role şi cifru, rummy, piese, cauciucuri pentru DACIA şi OLTCIT. Telefon: 0727.397.937

● Vând convenabil: căruţ de import penru copil mic, maşină de cusut germană, marca SINGER, maşină automată de spălat rufe, frigidere ARCTIC şi ZILL, şifoniere cu 2 şi 3 uşi, aragaz cu 3 ochiuri şi cuptor, pat cu saltea dublă pentru 2 persoane, cuptor cu microunde, aspiratoare. Primul venit este şi primul servit! Telefon: 0725.979.392

Matrimoniale

● Domn serios, fără copii, caut o doamnă 52-58 ani, maximum 60 de ani, fără copii sau un copil, pentru căsătorie. Telefon: 0752.613.557

● Domn fără copii, fără obligaţii, caut o doamnă de 55 – 60 ani pentru căsătorie. Telefon: 0727.397.937

Sezon de coşmar pentru Corona

Corona Braşov s-a făcut de râs în faţa propriilor suporteri

Handbalistele de sub Tâmpa au jucat foarte prost în faţa formaţiei CSM Bistriţa în optimile de finală ale Cupei României şi au părăsit competiţia.

Formaţia condusă de Horaţiu Paşca s-a impus la Braşov cu scorul de 29-25 (16-10) şi s-a calificat în sferturile de finală ale Cupei României. Corona a încheiat un sezon dezamăgitor cu un eşec neaşteptat pe propriul teren.

Repriză de coşmar

Meciul a început bine pentru trupa pregătită de Dragoş Dobrescu şi în minutul 10 Corona avea două goluri avans, scor 5-3. A urmat însă dezastrul pentru formaţia braşoveană care nu a mai jucat nimic până la pauză. Bistriţa a evoluat exact, s-a apărat bine şi a alergat pe contraatac, în timp ce Tivadar şi compania păreau cu gândul mai mult la vacanţă decât la sferturile Cupei României. În aceste condiţii bistriţencele s-au distanţat la şapte goluri şi au intrat la odihnă cu un avantaj de şase reuşite, scor 16-10.

Neputinţa braşovencelor

Muştruluite serios la pauză, braşovencele au intrat mult mai montate în repriza a doua. În minutul 40 Corona recuperase deja trei lungimi din ecartul ce o despărţea de CSM Bistriţa. Din păcate pentru formaţia braşoveană, Oana Chirilă a ieşit la rampă şi în minutul 47 diferenţa de şase goluri era refăcută. Cartaş şi compania au mai încercat să reducă din diferenţă, s-au apropiat din nou la trei goluri dar nu au mai putut face nimic şi au pierdut meciul cu CSM Bistriţa cu scorul de 25-29 (10-16). În meciul cu CSM Bistriţa pentru Corona au marcat: Dincă 7 goluri, Chiper şi Tivadar câte 5, Ciuciulete şi Cartaş câte 3 şi Pricopi şi Briscan câte o reuşită fiecare.

Atitudinea contează

La finalul meciului, tehnicianul braşovencelor, Dragoş Dobrescu era dezamăgit de ceea ce a făcut echipa sa în teren. ***„Din păcate a fost o zi neplăcută. Meciul s-a pierdut în prima repriză. În partea a doua am încercat să revenim, dar e greu să remontezi când începi foarte prost şi trebuie să alergi mereu după adversare. Asta este, în sport mai apar şi zile ca aceasta. Dăruirea şi atitudinea contează foarte mult într-un meci de handbal"***, a declarat la finalul meciului, antrenorul Coronei, Dragoş Dobrescu.

Sezon dezamăgitor

Astfel s-a încheiat un sezon dezamăgitor pentru Corona Braşov care a ratat toate obiectivele. Handbalistele de sub Tâmpa au terminat campionatul pe poziţia a şasea şi au fost eliminate din primul tur al Cupei României. Partida cu Bistriţa a fost ultima şi pentru Dragoş Dobrescu, el urmând să fie înlocuit pe banca tehnică a Coronei de Costică Buceschi. Şi la nivelul lotului vor fi modificări serioase. Denisa Dedu şi Adriana Crăciun Ţăcălie vor pleca de la Braşov şi cu siguranţă nu vor fi singurele care vor spune adio echipei de sub Tâmpa. La capitolul sosiri, s-au vehiculat mai multe nume. Se pare că alături de Costică Buceschi la Corona vor ajunge şi jucătoarele Eliza Buceschi, Teodora Bloj şi Timea Tătar.

Ce lovitură au dat „lupii"!

Corona Wolves Braşov a dat lovitura pe piaţa transferurilor. Trupa braşoveană a obţinut semnătura unui hocheist ce a impresionat în campionatul trecut în tricoul celor de la Sport Club Miercurea Ciuc.

Zsombor Molnar *(foto)* va juca sub Tâmpa în următoarele două sezoane. Oficialii clubului Corona Wolves Braşov au început să pregătească sezonul 2017-2018, în care formaţia braşoveană va lua startul în patru competiţii: Cupa Continentală, Liga Mol, Campionatul Naţional şi Cupa României.

Dacă jucătorii sunt deja de ceva vreme în vacanţă, mai marii „lupilor" pun la punct din timp toate detaliile pentru sezonul viitor. Astfel oficialii braşoveni au reuşit să obţină semnătura unuia dintre cei mai talentaţi hocheişti români din „noul val".

Zsombor Molnar a reuşit nu mai puţin de 21 de puncte în cele 36 de jocuri în care a evoluat în sezonul trecut pentru Sport Club Miercurea Ciuc. ***„Am parafat o înţelegere pe doi ani cu Molnar Zsombor, un jucător pe care l-am urmărit în timp şi pe care mi l-am dorit la Braşov. Face parte din generaţia tânără, a lui Gliga, Toke şi a fraţilor Biro. Este un jucător tehnic, cu o perspectivă foarte bună, din punctul meu de vedere. Sunt convins că se va plia perfect pe profilul echipei noastre şi va aduce un plus mare de valoare în evoluţia echipei"***, a declarat preşedintele celor de la Corona Wolves Braşov, Emilan Cernica.

L-au impresionat pe Pascual

Galop de sănătate pentru echipa de handbal a Centrului Naţional Olimpic de Tineret Braşov. Elevii antrenorilor Florin Paraschiv, Bogdan Voica şi Alina Teslăraşu s-au impus în deplasare în faţa formaţiei Academia Minaur Baia Mare cu scorul de 35-26 (16-14).

Meciul din cadrul etapei cu numărul 23 a seriei B din Divizia A a fost destul de echilibrat în prima jumătate, dar Apostu şi compania au intrat la odihnă în avantaj de un gol, scor 16-14. În partea secundă, handbaliştii de la CNOT Braşov s-au dezlănţuit, au jucat aproape perfect atât în apărare cât şi în atac şi s-au impus la final cu scorul de 35-26.

Pentru Centrul Naţional Olimpic de Tineret Braşov au marcat Ferencz 7 goluri, Diaconu, Roşca şi Bălan câte cinci goluri, Ciutacu 4, Remus Matei şi Bondor câte 3 goluri, Arnăut 2 şi Mandici o reuşită. La partidă a asistat şi antrenorul naţionalei României de handbal masculin Xavier Pascual dar şi foarte mulţi oficiali din cadrul Federaţiei Române de Handbal, prezenţi la Baia Mare cu ocazia jocului dintre România şi Serbia din cadrul preliminariilor Campionatului European. CSU CNOT Braşov ocupă locul 6 al clasamentului cu 23 de puncte şi în runda următoare va juca pe propriul teren contra celor de la CS Universitatea Cluj Napoca, duminică 14 mai.

Au driblat falimentul, dar...

FC Braşov a scăpat din nou de faliment. Tribunalul Braşov a acordat un nou termen în procesul de insolvenţă al clubului stegar, după ce niciun creditor nu a cerut falimentul grupării de sub Tâmpa.

Din păcate rezultatele pe plan sportiv nu dau nicio speranţă fanilor, iar conturile goale ale clubului fac ca o parte dintre jucători să spună adio grupării braşovene încă de acum. Adunarea Generală a creditorilor a decis numirea firmei RTZ&Partners SPRL în funcţia de administrator judiciar la FC Braşov, iar instanţa a stabilit un nou termen în acest proces pentru data de 20 septembrie. Astfel noul administrator judiciar va avea timp să studieze documentele aflate la dosar şi să identifice surse de finaţare pentru continuarea activităţii echipei de fotbal. Cei de la RTZ&Partners SPRL, care se ocupă şi de dosarele de insolvenţă de la ASA Târgu Mureş şi Gaz Metan Mediaş, vor fi nevoiţi să întocmească şi un plan de reorganizare. La finalul partidei de marţi, cu Dacia Unirea Brăila, administratorul special, Vasile Dochiţa, le-a transmis jucătorilor că sunt liberi să plece, având în vedere situaţia financiară dezastruoasă de la club. Primul care au părăsit „corabia" a fost atacantul moldovean Sergiu Istrati. Nici goalkepeerul Bogdan Căucă nu mai vrea să continue la FC Braşov, iar atacantul împrumutat de la Dinamo, Robert Moldoveanu nu a mai venit la antrenamentele galben-negrilor.

Rezultate satisfăcătoare

Micuţele gimnaste de la Clubul Sportiv Transilvania Braşov au reprezentat Braşovul la Campionatele Naţionale de gimnastică ritmică de la Ploieşti. Fetele, aflate la primul lor concurs de o asemenea importanţă, au avut evoluţii foarte bune. Trupa condusă de antrenoarea Carla Stoica s-a întors de la Ploieşti cu un loc patru şi un loc opt la individual şi cu poziţia a opta la categoria ansambluri.

„A fost primul nostru Campionat Naţional. Pe lângă experienţa pe care am acumulat-o la această competiţie am reuşit şi câteva rezultate bune. Am reuşit să ocupăm un loc patru la individual, unde am fost foarte aproape de o medalie. Ne bucurăm că am putut participa la această competiţie unde am concurat împotriva unor clubrui de tradiţie din ţară. Ne întoarcem acum în sala de antrenamente, mai determinate şi cu un plus de entuziasm. Suntem nerăbdătoare să concurăm din nou. Mulţumim tuturor pentru susţinere şi încurajare", a declarat antrenoarea gimnastelor de la Clubul Sportiv Transilvania Braşov, Carla Stoica.

Doar remiză cu Reşiţa

În altă ordine de idei, după înfrângerea cu Dacia Unirea Brăila, stegarii cu şanse minime de a promova pe prima scenă a fotbalului românesc, au remizat cu Metalul Reşiţa cu o echipă care nu mai sperie pe nimeni de mult. FC Braşov a terminat, la egalitate, scor 1-1, confruntarea din deplasarea de la Snagov. Scorul a fost deschis în minutul 24 de galben-negrii, după reuşita juniorului Răchişan. Gazdele au egalat prin Mihai Dina, în minutul 63. FC Braşov este acum pe locul 5 în liga a doua, cu 54 de puncte.

pagină realizată de Răzvan Ţirea

ZODIAC

Berbec (21.03 – 19.04)
Iubire: Multe cupluri aleg acum ce vor avea de făcut mai departe cu casa, apartamentul sau locul unde doresc să stea.
Sănătate: atenţie la tulburările de ritm cardiac, tensiune sau alte boli care implică sănătatea sistemului cardio-vascular.
Bani: în ce priveşte investiţiile şi speculaţiile financiare, momentul îi supune, emoţional şi afectiv, la tot felul de teste şi le va diminua serios capacitatea de a decide momentul oportun.

Taur (20.04 – 20.05)
Iubire: o confruntare cu surle şi trâmbiţe, cu agitaţie şi descărcări nervoase însoţite de mici accidente casnice.
Sănătate: să fie atenţi la alimentaţia bogată în grăsimi care îi pot duce la spital.
Bani: nu sunt recomandate acum schimbări de concepţie vis-a-vis de resursele materiale.

Gemeni (21.05 – 21.06)
Iubire: spontaneitatea şi comunicarea îi transformă în vedete dar să fie atenţi deoarece accesele de vedetism nu fac bine în dragoste.
Sănătate: răcelile se repun pe tapet cu întreaga plajă de afecţiuni – renale, cistite, pielite, prostatite ş.a.
Bani: componenta financiară este totuşi nesigură, chiar dacă ar putea fi recompensaţi pe nepusă masă, li se returnează un împrumut, de exemplu.

Rac (22.06– 22.07)
Iubire: se vor muta împreună cu partenerii, vor fi de acord cu ce-şi doresc aceştia, chiar vor propune o soluţie cum să armonizeze noul interior care trebuie să armonizeze cu sufletul lor.
Sănătate: sensibilitate dureroasă a articulaţiilor şi digestivă.
Bani: cheltuielile, ar putea să le încarce nota de plată de asemenea manieră încât în momentul următor să le bată vântul prin buzunare.

Leu (23.07– 22.08)
Iubire: au parte şi de iubire, de înţelegere şi de sprijin şi reuşesc să se pună de acord cu iubita/ul în tot ce vor face.
Sănătate: schimbările frecvente şi bruşte de vreme pot provoca tulburări de natură sanguină şi cardiacă.
Bani: au prezenţă de spirit şi idei, singurul lucru la care trebuie să fie atenţi, sunt amănuntele pentru că sunt repuse pe tapet datorii din trecut care se cereau de ceva vreme soluţionate.

Fecioară (23.08 – 22.09)
Iubire: au nevoie de armonie, de acel suflet pereche care să le suplinească nevoia de afectivitate.
Sănătate: Apa plată cu lămâie este un regenerator natural.
Bani: cheltuieşte nişte bani din nevoia de a-şi răsfăţa familia şi copiii sau nepoţii.

Balanţă (23.09 – 23.10)
Iubire: lucrurile se retensionează poate şi pentru că aceşti nativi doresc afecţiune dar ca să primeşti trebuie să ştii să dăruieşti, să nu le fie teamă să se deschidă spre iubire.
Sănătate: nu se pune problema dacă fac ceea ce le place.
Bani: vor cheltui, dar în limitele bugetului stabilit de acasă.

Scorpion (24.10 – 22.11)
Iubire: dacă i-a luat gura pe dinainte şi au spus ce nu trebuia vor suporta consecinţele dar îşi vor asuma responsabilitatea.
Sănătate: au energie cât pentru doi, totuşi dacă simt că nu mai pot, le-aş sugera să se odihnească!
Bani: dacă este vorba doar despre banalele cheltuieli cotidiene, acestea vor avea un curs lin.

Săgetător (23.11 – 21.12)
Iubire: trec la materializarea unor proiecte de care şi uitaseră şi ceea ce nu au reuşit să rezolve înainte vor reuşi acum.
Sănătate: clasicele dureri de spate care revin periodic.
Bani: se repun pe tapet o serie de probleme de gospodărie, vor cumpăra şaibe şi segmenţi, prize ori mici obiecte electrocasnice, pe care, atent le vor pune la... încercare.

Capricorn (22.12 – 20.01)
Iubire: fac totul ca partenerii lor să se simtă iubiţi; comunicarea este deficitară, trebuie să fie cât se poate de punctuali şi de precişi.
Sănătate: vor alerga prin farmacii după varii paliative la răceli.
Bani: cheltuielile vor ţine de sănătate – medicamente, medic de familie, etc.

Vărsător (21.01 -19.02)
Iubire: cu cât sunt mai criticaţi şi mai învinovăţiţi cu atât se vor apăra mai bine. Aviz tinerii sau cuplurile tinere.
Sănătate: pentru ei este vitală odihna, să doarmă cât pot!
Bani: melanjul de nou şi vechi din jurul lor, îi fac să cheltuiască banii pe lucruri de care nu au nevoie în prezent dar de care poate vor avea nevoie!

Peşti (20.02 – 20.03)
Iubirea: emoţiile pe care le trăiesc acut îi fac în această săptămână parteneri greu de suportat şi pot apărea disensiuni provenite din încăpăţânarea şi capriciile acestuia din urmă.
Sănătate: vor fi somnolenţi aşa că îi sfătuiesc să doarmă atât cât vor, li se trage de la schimbările de vreme.
Bani: le-aş sugera să nu se lase duşi de val şi să înceapă să cheltuiască aşa cum le este obiceiul, fără să se gândească că şi mâine este o zi!

Premiere sportivi, la Săcele

Primăria Municipiului Săcele a premiat două dintre cele mai importante sportive săcelene, săritoarele cu schiurile Dana Haralambie şi Diana Trâmbiţaş, pentru rezultatele deosebite obţinute la nivel naţional şi internaţional în anul 2016.

În şedinţa Consiliului Local, a avut loc o scurtă ceremonie de premiere a celor două sportive, precum şi a antrenorilor acestora, Csaba Magdo şi Gheorghe Băilă. Celor patru le-au fost oferite de către primarul Virgil Popa diplome, buchete de flori, precum şi un premiu în bani.

Din anul 2017 municipiul Săcele are şi un regulament de premiere a tuturor sportivilor, dar şi a elevilor săceleni care obţin rezultate deosebite la concursurile naţionale şi internaţionale. De asemenea vor fi premiaţi şi antrenorii şi profesorii săceleni ai acestor elevi. Premierile se vor realiza la sfârşitul anului în cadrul unei ceremonii la care vor fi prezenţi tot cei care au obţinut rezultate foarte bune.

B.T.

Poftiţi la... cultură!

Cei mai valoroşi actori din România vor veni la Braşov la Săptămâna Comediei, care va avea loc între 14 şi 21 mai.

Nici iubitorii muzicii clasice nu vor fi uitaţi. Muzica de Cameră va avea un festival programat între 5 şi 14 mai. Opt zile de tot râsul, în care Braşovul va fi capitala comediei din România. De asta vom avea parte la mijlocul lunii mai, la cea de-a V-a ediţie a Festivalului Naţional de Teatru Săptămâna Comediei. Braşovenii sunt invitaţi să vadă opt piese, dintre care şapte sunt în premieră. Toate la Teatrul Sică Alexandrescu.

Piese în aer liber

Pe lângă spectacolele de la Teatrul Dramatic, vor mai fi reprezentaţii în aer liber, pe strada Republicii, în Piaţa Sfatului, dar şi în parcurile Trandafirilor şi Tractorul. Şi la Cinemateca Patria vor rula filme celebre, iar intrarea la ele va fi gratuită. Toate detaliile le găsiţi pe site-ul www.saptamanacomediei.ro.

„Pe lângă spectacolele propriu-zise vor mai exista şi reprezentaţii susţinute în aer liber, în locuri din Piaţa Sfatului, Parcul Tractorul sau cel al Trandafirilor. În plus, toată săptămâna vor rula la Cinemateca Patria filme la care intrarea va fi gratuită”, a declarat directorul festivalului, Marian Gîlea.

Bani de la Primărie

La cea de-a 40-a ediţie a Festivalului Muzicii de Cameră vor susţine reprezentaţii cinci orchestre de cameră din ţară şi străinătate. 20 de lei va fi preţul biletului pentru fiecare concert. ***„Ne propunem ca anul acesta să avem foarte multe evenimente culturale, pentru toate gusturile. Am mărit considerabil bugetul dedicat culturii şi cu siguranţă vom avea o vară culturală în care multe evenimente au primit, deja, finanţare de la bugetul local”***, a menţionat şi viceprimarul Braşovului, Mihai Costel. Cofinanţarea municipalităţii pentru Săptămâna Comediei este de 87.000 de lei, în timp ce pentru Festivalul Muzicii de Cameră s-au alocat 90.000 de lei.

Marian Stoica

5 proiecte culturale au câştigat concursul de finanţări nerambursabile la Săcele

Pentru al doilea an consecutiv Primăria Municipiului Săcele a organizat un concurs de proiecte culturale pentru finanţări nerambursabile. 6 proiecte au întrunit punctajul necesar pentru a primi fonduri, dar banii au ajuns doar pentru primele 5 proiecte.

Cel mai mare punctaj l-a avut Asociaţia Portavicum cu proiectul „Vitrina digitală a Săcelelui”. Au mai primit finanţare Asociaţiunea Transilvană pentru literatura română şi cultura poporului român Astra, Despărţământul „Fraţii Popeea” cu proiectul „Păstrarea şi promovarea tradiţiilor, obiceiurilor, portului şi dansurilor populare româneşti”, Asociaţia Izvorul Săcele cu proiectul „Monografia portului popular mocănesc din Săcele”, Asociaţia HMIK cu proiectul „Târg de Crăciun, ediţia a VIII- a” şi Asociaţia Community Aid Network (CAN) cu proiectul „Din Săcele, cu drag”. De asemenea, au fost acordate finanţări şi pentru sport, cei patru câştigători fiind AS FC Precizia Săcele – fotbal, CS Rugby Săcele, CS Babarunca Săcele – orientare şi Clubul Sportiv Wankan – karate. ***B.T.***

Rezolvarea sudoku din nr. trecut

4	7	3	5	6	8	2	1	9
2	8	5	1	9	7	3	4	6
1	9	6	4	3	2	7	5	8
7	6	1	2	8	4	9	3	5
9	4	2	7	5	3	6	8	1
3	5	8	6	1	9	4	2	7
6	3	9	8	4	5	1	7	2
8	1	7	3	2	6	5	9	4
5	2	4	9	7	1	8	6	3

Sudoku

	6		4		2			
9		8	5					
	2					5		6
		7		3	9		2	
				5				
	8		6	4		9		
2		9					7	
					5	6		9
			7		8		1	

Completaţi cu cifre de la 1 la 9. Cifrele să nu se repete nici pe verticală, nici pe orizontală şi nici în careurile mici de 3x3

Un braşovean a creat LOGO-ul Bucureştiului

- *În această săptămână se va verifica dacă logo-ul braşoveanului este o creaţie originală*
- *Dacă totul va fi în regulă, va intra în posesia marelui premiu de 50.000 lei*

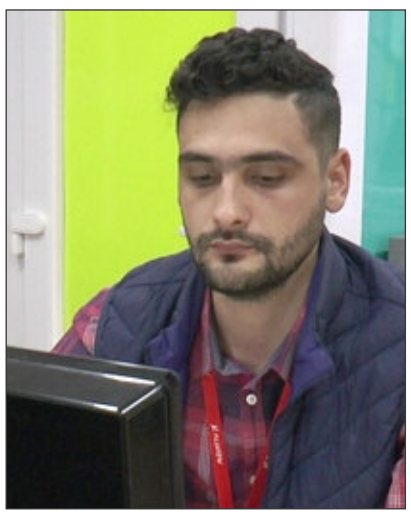

Faceţi cunoştinţă cu unul dintre cei mai talentaţi braşoveni, **Alexandru Mihai Nenciu** *(foto)*! Este cel datorită căruia Bucureştiul va avea, în sfârşit, un logo. Simbolul declarat iniţial câştigător a fost descalificat pentru că juriul a decis că este un plagiat! Pe locul doi în acest concurs se clasase proiectul făcut de braşoveanul Alexandru Nenciu. Tânărul a fost sunat de organizatori şi anunţat că este marele câştigător. ***„Sincer, nu îmi venea să cred. La o singură zi distanţă după ce a fost descalificat primul proiect, am fost sunat şi anunţat că sunt câştigător. Sunt foarte fericit. Probabil, banii o să-i investesc tot în domeniu. Nu este pentru prima dată când fac astfel de logo-uri. Am mai câştigat câteva concursuri de acest fel"***, a declarat pentru Braşov TV Alexandru Nenciu.

Experienţă vastă în domeniu

În următoarea săptămână se va verifica dacă logo-ul braşoveanului nu este un plagiat. Dacă totul va fi în regulă, va fi desemnat câştigător şi va intra în posesia marelui premiu de 50.000 lei. ***„Logo-ul creat de mine încearcă să spună o poveste, să reconstituie etapele unei istorii, prin reprezentarea simplificată a patru edificii-simbol ale Bucureştiului: Arcul de Triumf, Palatul CEC, Ateneul Român şi Arena Naţională. Logo-ul nu este altceva decât un vector de transmitere a identităţii colective"***, spune Nenciu.

Tânărul are 28 de ani şi este absolvent de Design Industrial la Universitatea de Artă Bucureşti. Lucrează în domeniu, cu multă pasiune, de aproape zece ani.

Marian Stoica

O văcuţă în trafic

- *Imaginea săptămânii vine din cartierul Craiter!*

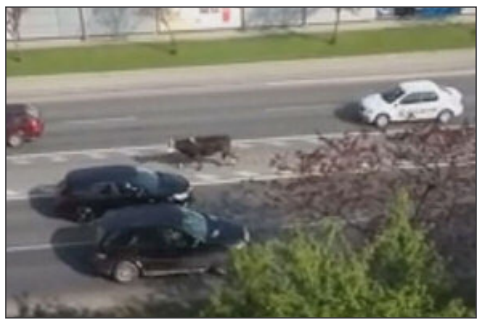

O vacă s-a plimbat nestingherită, în miezul zilei, pe mijlocul străzii. Traficul destul de aglomerat nu a deranjat bovina care şi-a văzut liniştită de drum. Imaginile au fost surprinse de un braşovean care apoi le-a postat pe un site de Socializare. Reacţiile nu au întârziat să apară!

– „Oi bifat, vaci bifat, caii cu căruţele după ei, ce mai urmează.... ?" Se întreabă ironic un braşovean, în timp ce altul a constatat amuzat că văcuţa avea propria ei banda de mers! Nu am reuşit să aflăm însă cine este proprietarul bovinei care s-a plimbat pe mijlocul Bulevardului Hărman. Nu este din păcate primul caz de acest fel. În urmă cu 2 săptămâni, o turmă de oi a blocat circulaţia în zona străzii Poenelor. Atunci a fost nevoie de intervenţia autorităţilor pentru a fluidiza circulaţia.

A.C.

Farmacom®
O echipă pentru sănătatea ta!

FARMACOM, companie farmaceutică brașoveană, cu o tradiție de peste 60 de ani în domeniu, vine în sprijinul pacienților CU O REDUCERE DE 50% la plata suportată de pacient pentru rețetele compensate*

ÎN CURSUL LUNII MAI

* indiferent de conținutul rețetei

numai la
Farmacia Farmacom nr. 44 cu program NON STOP situată pe strada Uranus, nr. 14, lângă Piața Astra

FARMACOM – O echipă pentru sănătatea ta!

scanexpert
CENTRU DE IMAGISTICĂ MEDICALĂ

INVESTIGAȚII STANDARD
✔ Tomografie computerizată pe segmente anatomice: CAP, GÂT, TORACE, ABDOMEN, PELVIS, MEMBRE

INVESTIGAȚII SPECIALE
✔ Coronarografie neinvazivă CT
✔ Angiografie CT
✔ Colonoscopie virtuală
✔ Bronhoscopie virtuală
✔ Flebografie
✔ Uro-CT, Entero-CT

În Braşov, in incinta Spitalului Clinicco, Centrul de imagistică medicală ScanExpert oferă servicii gratuite pacienților asigurați, având contract cu C.A.S. Braşov şi Casa OPSNAJ.

ScanExpert oferă discounturi semnificative pentru copii, pensionari, persoanelor cu dizabilități şi personalului medical.

A Strada Şcolii nr. 8, 500059 - Braşov, România T +40 368 005 145 M +40 774 433 429
E office-bv@scanexpert.ro W www.scanexpert.ro